QShield Desktop 测试反馈

一、总体结论

在未获得项目源码、仅基于官网下载桌面安装版的前提下，本次测试已经能够对 QShield Desktop 的实际可用性形成较可靠的黑盒判断。整体来看，产品并非完全不可用，而是处于“部分模块已有内部实现或展示能力，但多个核心能力尚未形成稳定、可由外部测试者验证的完整闭环”的状态。

二、核心判断

1. 产品不是纯展示壳
   从本地配置、日志和部分功能行为来看，QShield 并不是一个完全没有后端支撑的纯前端展示应用。桌面端与 gateway 存在真实通信，部分模块也存在内部 IPC 轮询与本地配置写入。
2. 安装版实际运行方式与手册不完全一致
   本地配置文件显示，安装版的 gateway 指向的是 `https://api.qshield.app`，而不是手册中强调的本地 demo 多服务架构。因此，手册中的本地脚本、端口、API 路由，不能直接等同于当前安装版的真实运行方式。
3. 当前问题不是“全部坏掉”，而是“部分能力未闭环”
   多个页面和模块可以打开，也存在真实数据交互；但涉及外部接入、语音检测、权限生效、导出、状态同步等关键链路时，问题明显增多。

三、AI Security

1. Agent Dashboard
   在本轮测试中，***Agent Dashboard*** 页面整体表现正常，页面能够正常加载，基础信息展示未发现明显异常。目前暂未观察到数据展示错误、页面报错或交互失效等问题。由于当前缺少可验证的真实 agent 活动流量，本次测试主要完成了页面级检查，暂未对其实时监控能力做进一步闭环验证。
2. MCP Proxy
   页面显示为 ***running***，但系统层面未检测到手册所描述的 ***3848*** 本地监听端口。同时，日志中又存在 proxy:status 和 proxy:actions 的 IPC 返回。因此更专业的判断不是“完全没功能”，而是：应用内部存在 proxy 模块，但无法验证其是否像手册所述那样对外提供可直接接入的本地 MCP 服务。

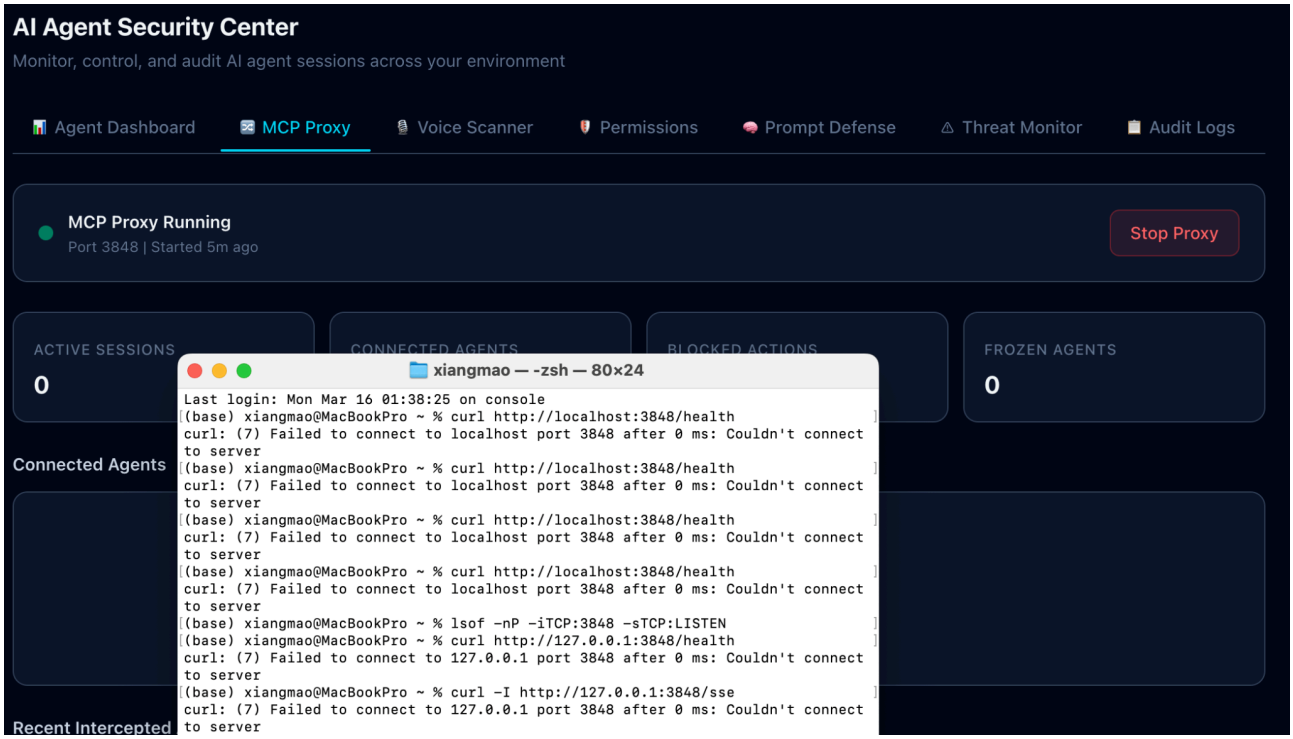

3. Voice Scanner

Voice Scanner 功能当前无法正常使用。测试中上传音频文件后，系统返回 ***HTTP 503*** 错误，未能进入正常分析流程。结合现象判断，该问题出现在语音扫描请求链路，而不是整个桌面应用完全未连接后端。

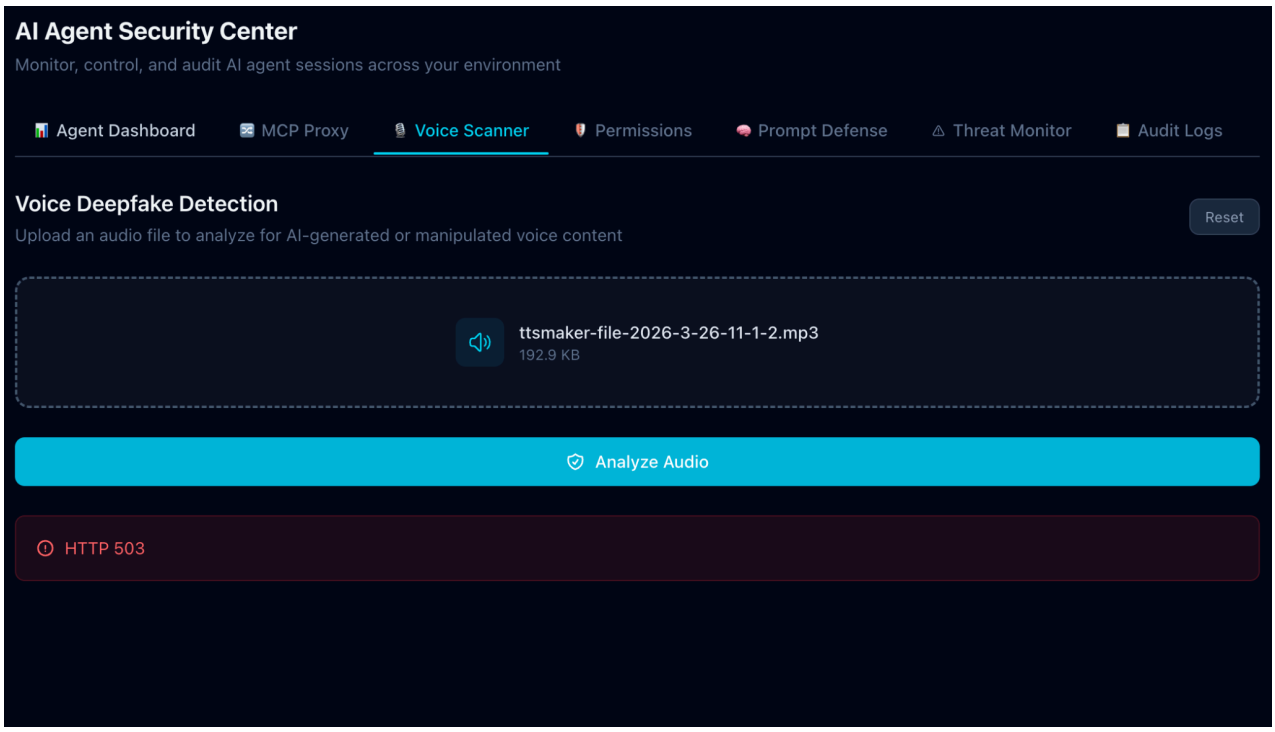

4. Permissions

Permissions 页面中的 ***remove***、***unblock*** 及 ***add*** 按钮当前未表现出实际功能效果。测试过程中，点击相关按钮后未观察到权限项的增加、移除或解除限制，也未见明显的状态刷新、配置变更或后端反馈。由此判断，该页面当前可能仅完成了前端展示，尚未真正实现权限策略的写入与生效逻辑，或者按钮事件未正确与后端联动。

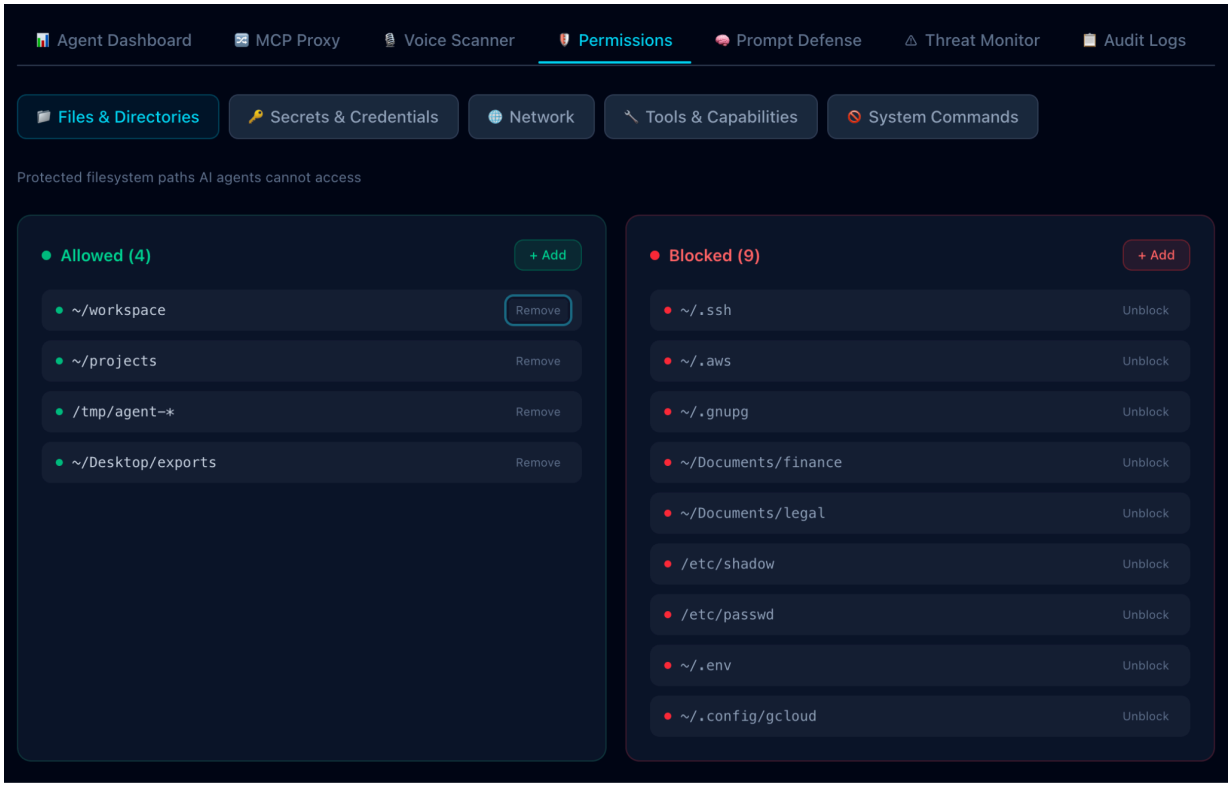

5. Audit Logs 导出功能
AI Agent Security Center 中的 ***PDF*** 导出功能当前不可用。测试过程中尝试执行导出操作，但未能成功生成或导出 PDF 文件。该问题说明当前导出链路存在异常，或者由于目前并无***audit***，也涉及前端按钮无实际绑定、后端导出服务缺失，或文件生成流程失败。由于报告导出属于较重要的结果交付能力，该问题会明显影响产品在审计、汇报和企业使用场景中的完整性。

二、Voice Monitor

Voice Monitor 当前无法正常使用。测试中已按照系统提示授予所需权限，并完成应用重启，但功能仍未恢复正常，相关页面依旧无法完成预期的监控流程。结合现象判断，当前问题可能出现在权限检测未正确刷新、系统授权状态未被应用识别，或功能本身尚未完成可用实现。由于用户已按提示完成标准操作但结果无变化，因此结合日志来看，audio-monitor 模块并非完全不存在，但从用户视角出发，功能目前仍不能算验证成功。

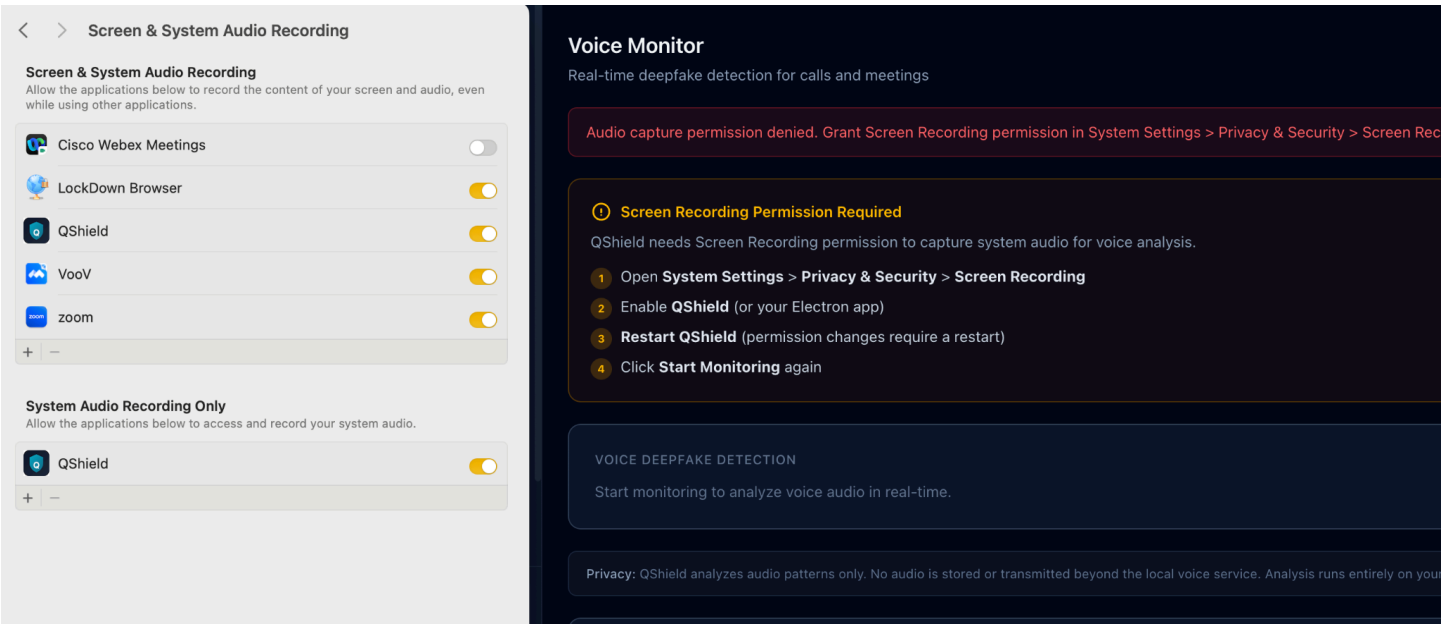

三、Email Security

Email Security 当前无法进行完整测试。测试过程中，该模块提示需要开发者权限或受限访问，普通测试账号无法直接进入正常使用流程。现阶段判断，该功能仍依赖额外的开发者白名单、Google OAuth 测试资格，或尚未完成对公开测试环境的开放配置。因此，从外部测试者视角看，该功能目前属于“入口存在但不可实际使用”的状态，暂不具备完整验证条件

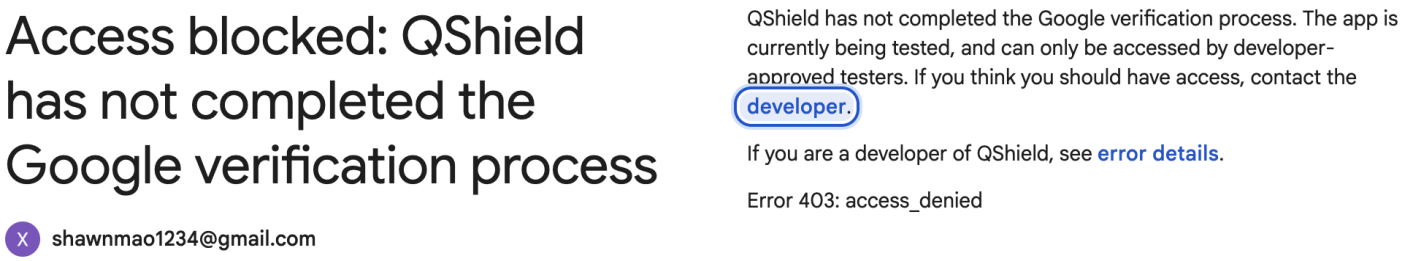

四、Secure Message

1. 已验证正常的部分
Secure Message 模块在部分核心能力上表现正常。测试结果显示，链接可设置访问次数限制，相关限

制逻辑能够正常工作;同时，附件可被正常下载，说明该模块在基础分享与文件接收流程上具备一定可用性。

2. 状态同步问题
   尽管 ***Secure Message*** 的限制次数和附件下载功能表现正常，但在链接使用状态回写方面存在明显问题。测试中，链接已被实际打开并查看，但应用内对应的查看次数或状态信息未实时更新，仍显示为 ***0/2***。该现象表明，Secure Message 在“外部访问行为”与“客户端状态展示”之间存在同步或刷新异常。问题可能出现在前后端状态回传、缓存刷新、轮询机制或实时更新逻辑上。该问题虽不直接阻断消息访问，但会影响用户对访问记录和剩余次数的准确判断。

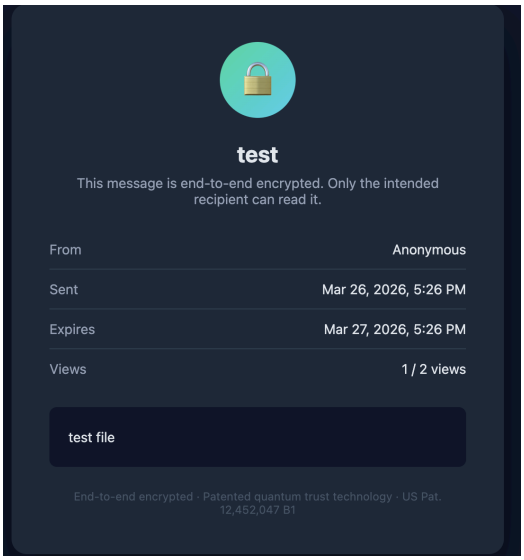

四、架构层面的关键发现

1. 本地配置文件中，gateway.url 指向 `https://api.qshield.app`
   这表明安装版并不是完全依赖手册中描述的本地 ***demo*** 服务运行。

本地 Gateway 服务在 3847 端口可达，并强制要求 `X-QShield-Token` 鉴权;应用内生成的 Extension Token 可将响应从 401 推进到 404，说明鉴权大概率通过。但手册/API 文档中声明的 `/api/v2/docs`、`/api/v2/verify/message` 等路径在安装版环境中均返回 404。由此判断，安装版实际暴露的 API surface 与手册描述不一致，或安装版未包含完整文档中所述接口。”

```
(base) xiangmao@MacBookPro ~ % curl -i -H "X-QShield-Token: 73baf82c-753c-4aa9-a
69f-7643c86b065d" http://localhost:3847/extension
HTTP/1.1 404 Not Found
Access-Control-Allow-Methods: POST, GET, OPTIONS
Access-Control-Allow-Headers: Content-Type, X-QShield-Token
Content-Type: application/json
Date: Thu, 26 Mar 2026 19:17:39 GMT
Connection: keep-alive
Keep-Alive: timeout=5
Transfer-Encoding: chunked

{"error":"Not found"}%
(base) xiangmao@MacBookPro ~ % curl -i -H "X-QShield-Token: 73baf82c-753c-4aa9-a
69f-7643c86b065d" http://localhost:3847/browser-extension
HTTP/1.1 404 Not Found
Access-Control-Allow-Methods: POST, GET, OPTIONS
Access-Control-Allow-Headers: Content-Type, X-QShield-Token
Content-Type: application/json
Date: Thu, 26 Mar 2026 19:17:49 GMT
Connection: keep-alive
Keep-Alive: timeout=5
Transfer-Encoding: chunked
```

2. gateway.authenticated 为 false
   说明当前桌面端与主网关之间的认证状态未完全建立。
3. 多个 adapter 和 audio monitor 处于未启用状态
   这与当前 Voice、Email 等功能无法稳定闭环的现象基本一致。
4. 本地存在加密密钥文件和日志文件
   说明产品确实有本地密钥管理和日志机制，不是单纯的前端假界面。

五、阶段性结论

如果从专业软件功能测试的角度来总结，当前安装版 QShield Desktop 可以判断为：

部分模块已经具备内部实现与基础数据交互能力，但从外部测试者可验证的角度看，MCP 外部接入、Voice Scanner 请求链路、Permissions 策略生效、特定页面 PDF 导出，以及 Secure Message 状态同步等关键能力仍存在明显不一致或未闭环问题。

同时，安装版的真实运行架构与用户手册中的本地多服务 demo 架构并不完全一致，这也是多个问题出现的重要背景。